

GALERIA RETANGULAR EM CONCRETO
SEÇÃO TIPO 2,50mx2,00m
ESCALA 1:50

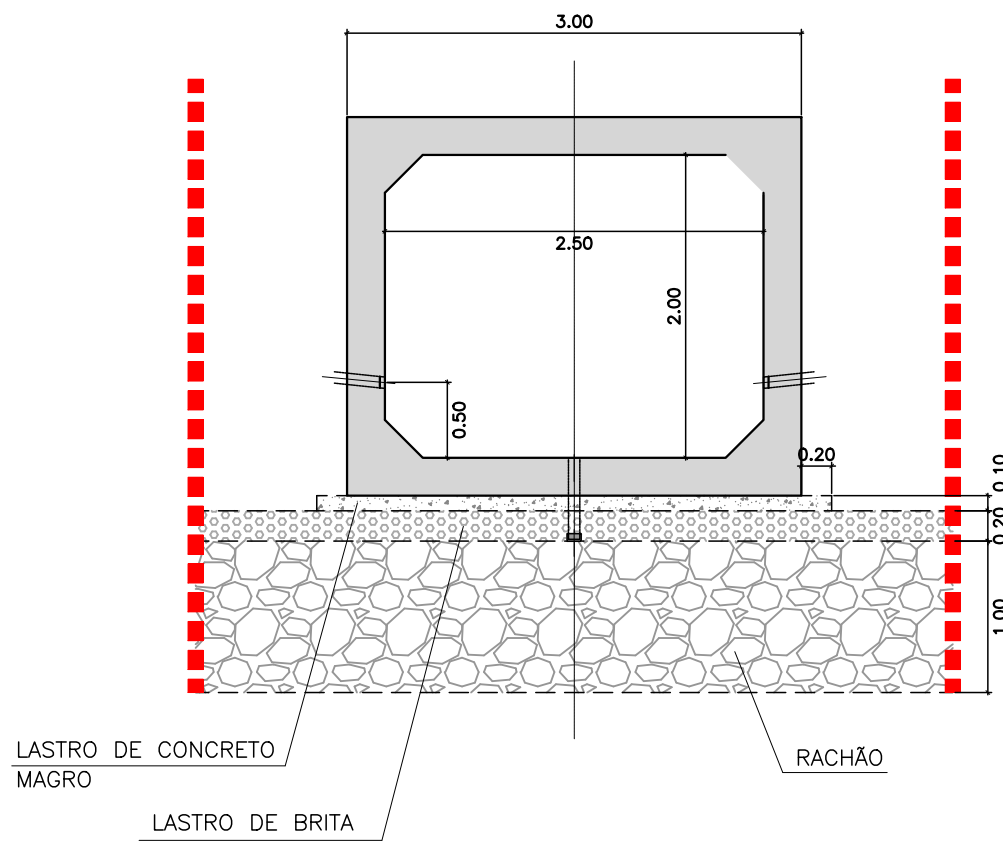

GALERIA RETANGULAR EM CONCRETO
SEÇÃO TIPO 3,50mx2,50m
ESCALA 1:50

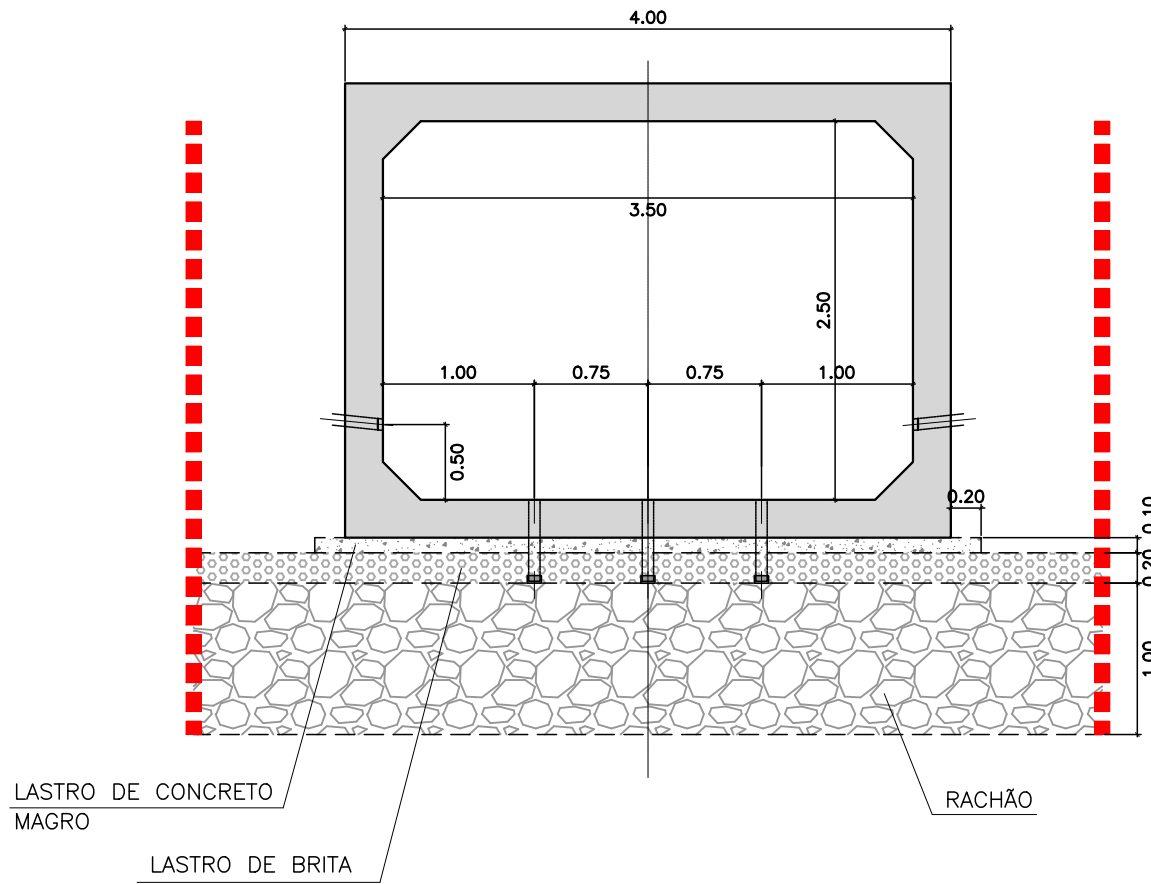

"TUNNEL LINER" Ø3,00m (ACABADO) PROJETADO
ESCALA 1:25

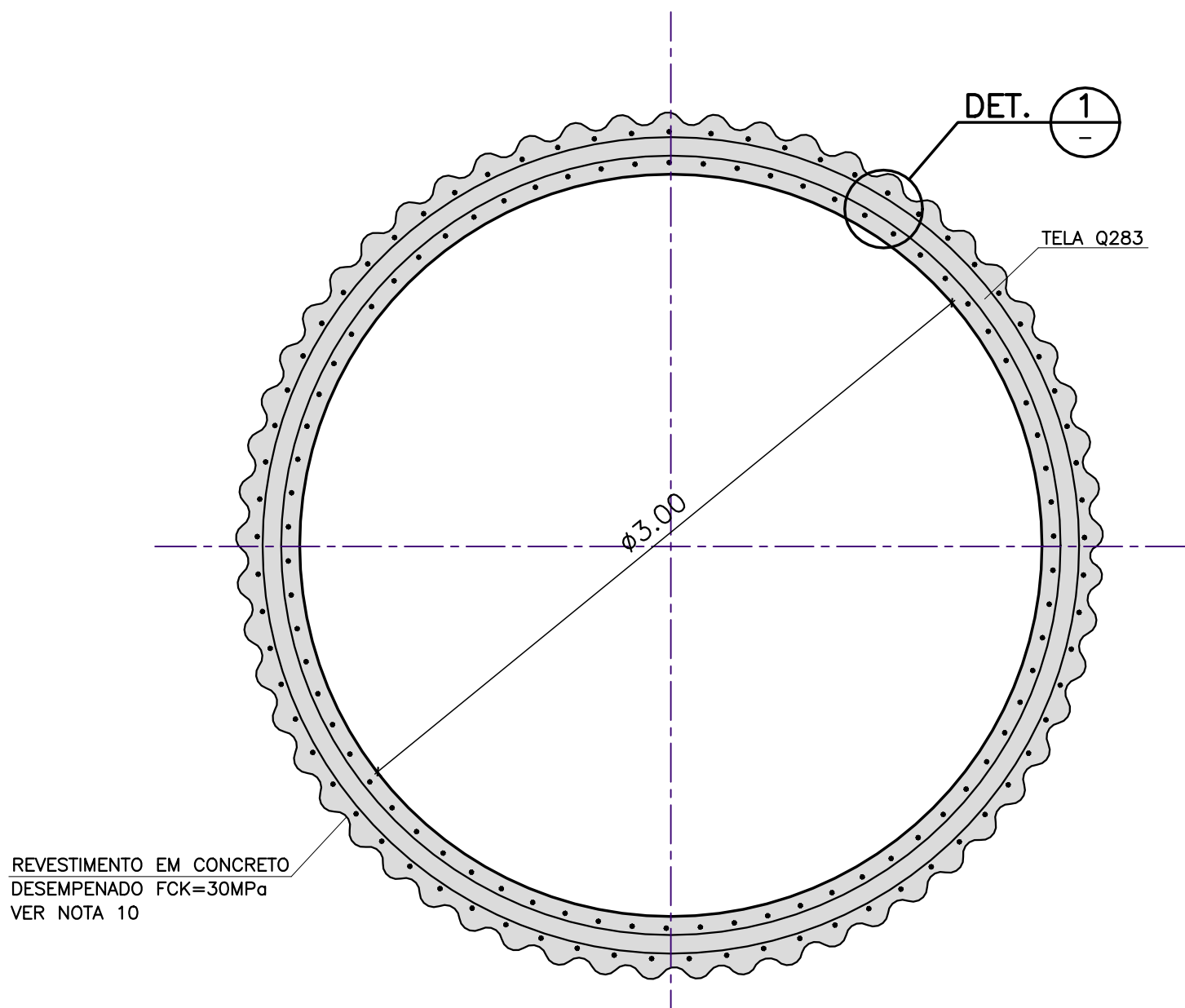

DETALHE 1 – REVESTIMENTO FINAL
SEM ESCALA

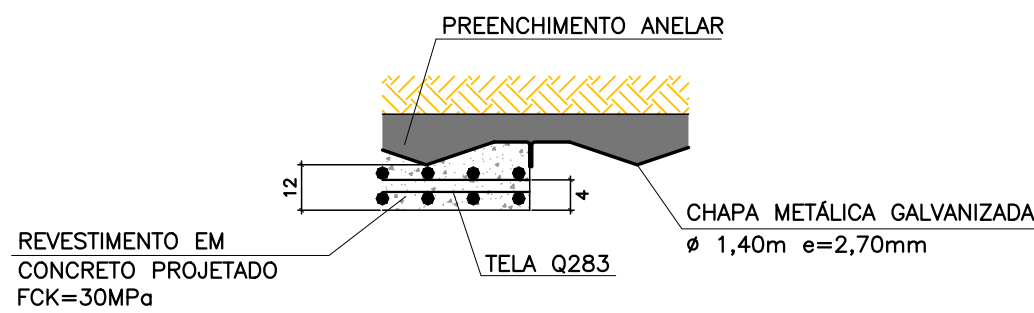

REFORÇO GEOTÉCNICO COM INJEÇÃO DE NATA DE CIMENTO
TRECHO DE GALERIA EXISTENTE Ø3,00m
S/ESCALA

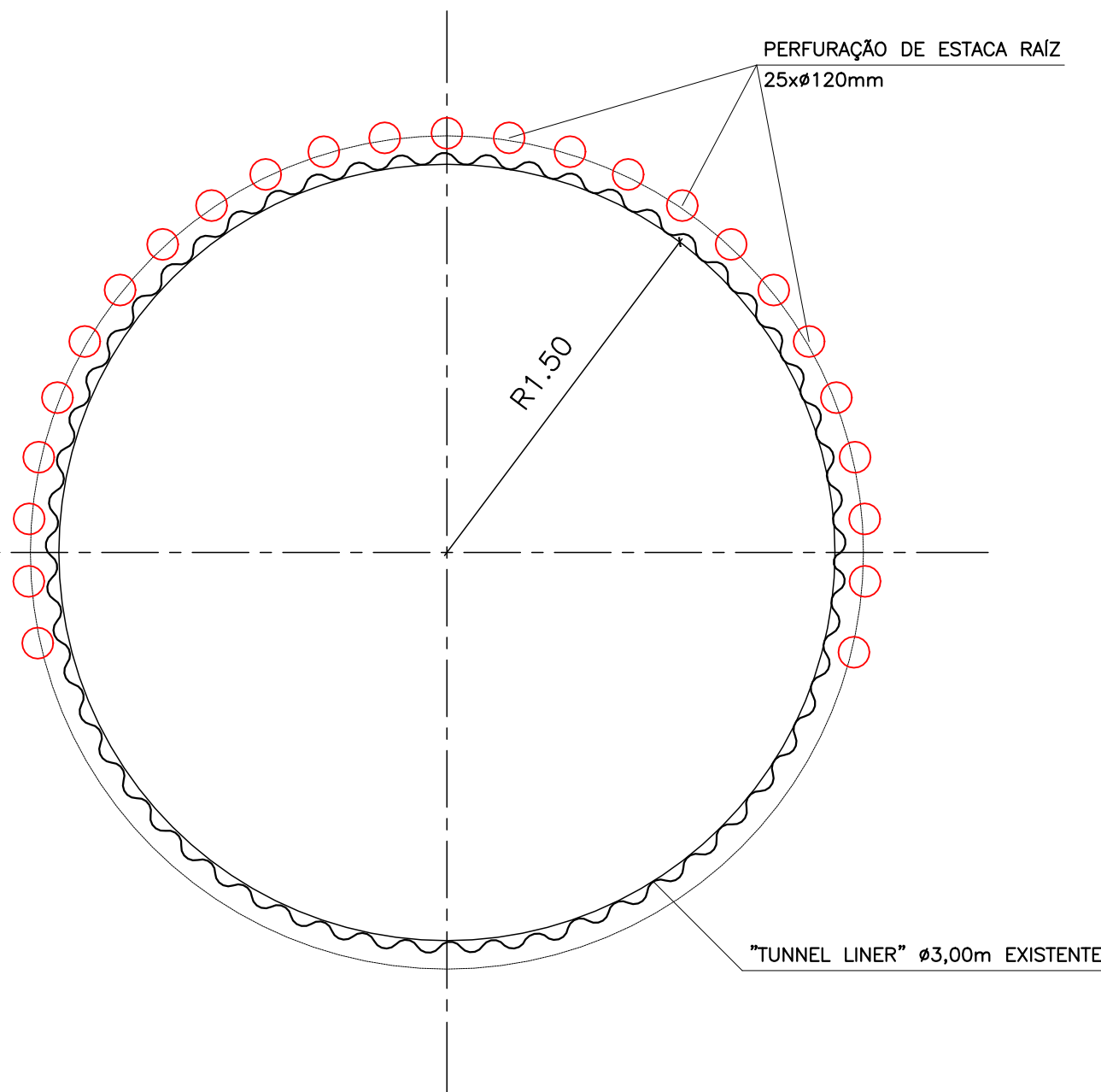

NOTAS:

- 1 – COTAS, MEDIDAS E DIMENSÕES EM METRO, EXCETO INDICAÇÃO CONTRÁRIA.
- 2 – FAIXA NÃO-EDIFICÁVEL CONFORME CÓDIGO DE OBRAS E EDIFICAÇÕES, LEI Nº 16.642/2017 – ANEXO I, ITEM 3.2 – 3.B.1–I.
- 3 – A EXECUÇÃO DO PREENCHIMENTO ANELAR DEVERÁ SER FEITO COM SOLO-CIMENTO NA PROPORÇÃO DE 15% DE CIMENTO EM PESO E INJETADO UTILIZANDO-SE DE BOMBAS DE ALTA PRESSÃO, COM PRESSÃO IGUAL A 1kg/cm².
- 4 – O ACOPLAMENTO DA BOMBA DEVERÁ SER REALIZADO ATRAVÉS DE FUROS NA ABÓBADA E LATERAIS DAS CHAPAS CORRUGADAS, A INJEÇÃO DEVERÁ SER FEITA DA ABÓBADA PARA AS LATERAIS E FUNDO.
- 5 – APÓS A MONTAGEM DE TRECHOS DE 10m DO TÚNEL, ESTE DEVERÁ SER NOVAMENTE INJETADO E REAPERTADOS OS PARAFUSOS DAS COSTURAS TRANSVERSAIS E CIRCUNFERENCIAIS.
- 6 – OS FUROS DEVERÃO SER LACRADOS COM ARGAMASSA AO TÉRMINO DO REPASSE DAS INJEÇÕES.
- 7 – CONCRETO PROJETADO fck ≥ 30 MPa E RELAÇÃO ÁGUA/CIMENTO ≤0,55.
- 8 – TELA SOLDADA CA-60: fyk = 600 MPa.
- 9 – COBRIMENTO MÍNIMO DA ARMADURA = 4 cm.
- 10– ACABAMENTO FINAL PROJETADO E DESEMPENADO NA MEIA SEÇÃO INFERIOR E PROJETADO NA SEÇÃO SUPERIOR. DIÂMETRO ACABADO Ø 3,00m.
- 11– GRELHA DE FERRO FUNDIDO DE ALTO TRÁFEGO, RESISTÊNCIA D400, PARA LARGURA ÚTIL DE 0,80m, COMPRIMENTO DE 1,00m.
- 12– INTERLIGAR A CANALETA COM GRELHA NA REDE EXISTENTE.

A02	11/12/24	INCLUSÃO DOS DETALHES DA ENFILAGEM E REFORÇO			
A01	03/10/24	INCLUSÃO DE ART			
A00	17/04/24	EMISSION INICIAL			
REVISÃO	DATA	NATUREZA	EXEC.	VERIF.	APROV.

PREFEITURA DO MUNICÍPIO DE CARAPICUÍBA

ASSUNTO: CONTRUÇÃO DA NOVA REDE DE DRENAGEM DO CÔRREGO CADAVAL
(ENTRE A RUA MONTE AZUL PAULISTA E A RUA SERRA DOS CRISTAIS)

TÍTULO: PROJETO BÁSICO DE DRENAGEM
DETALHES

LOCAL: PARQUE PLANALTO

BAIRRO: JARDIM PLANALTO

TRECHO: RUA MONTE AZUL PAULISTA E RUA SERRA DOS CRISTAIS

AUTOR:



DES005
REV.A02

RESP. TÉCNICO: FAUSTO BATISTA	CREA: 068.252.564-2	ART: 2620241377341
Nº PROCESSO:	ESCALA: INDICADA	DATA: DEZ/2024
Nº CONTRATO:	ARQUIVO DIGITAL: 23040-001-DREBA-DES005	FOLHA: 05/05
PROJETISTA:		
DESENHISTA:		
VERIFICAÇÃO:		
APROVAÇÃO:		
RESP. TÉCNICO:		

ESTE PROJETO É PROPRIEDADE DA PREFEITURA DO MUNICÍPIO DE CARAPICUÍBA E SEU CONTEÚDO NÃO PODE SER COPIADO OU REPRODUZIDO SEM A AUTORIZAÇÃO DA PREFEITURA. A VERIFICAÇÃO E APROVAÇÃO DESTE DOCUMENTO SÃO DE RESPONSABILIDADE DO PROJETISTA E DO DESENHISTA.