

N=7396120

96100

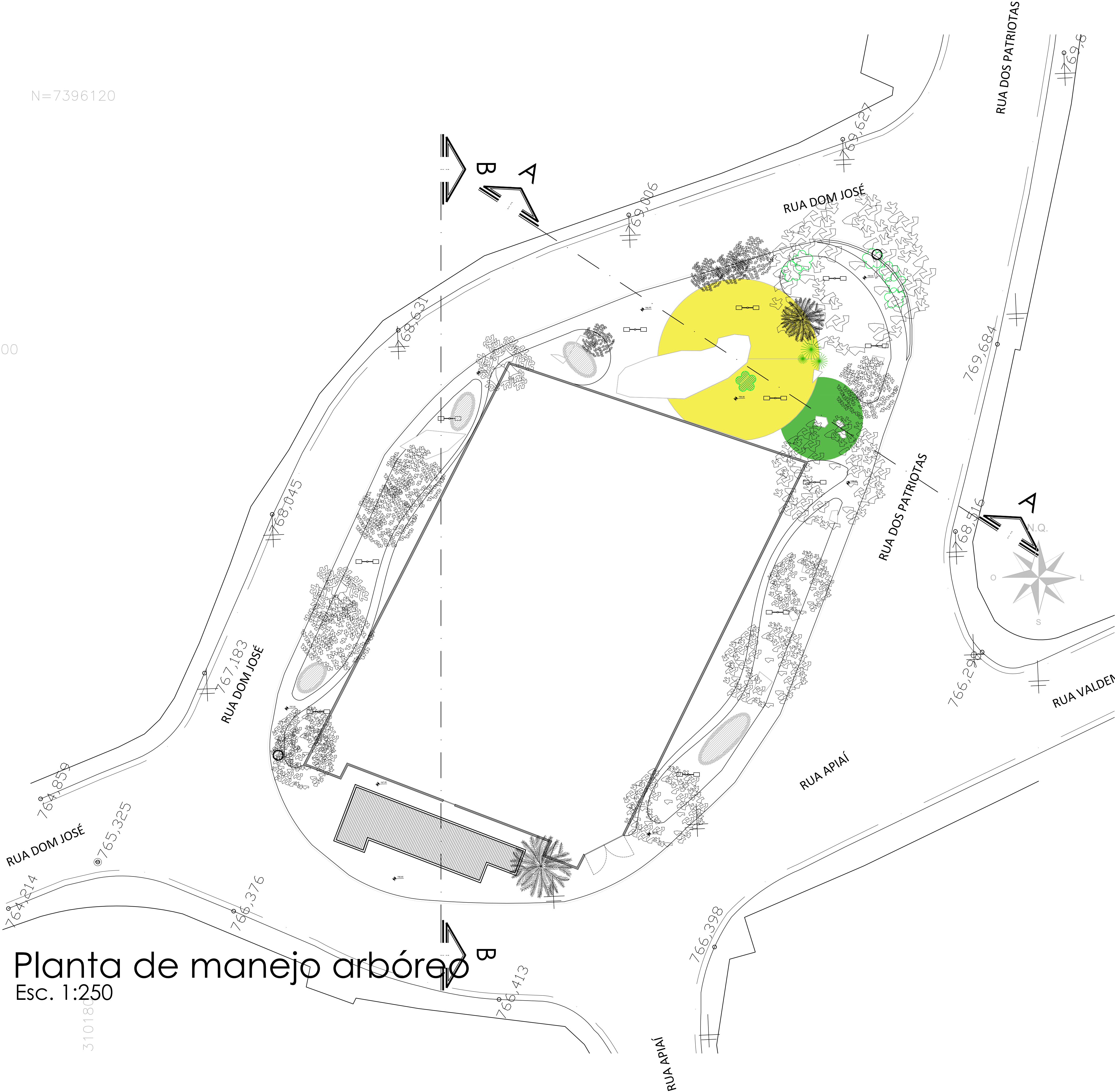

# Planta de manejo arbóreo

Esc. 1:250

## Legenda

- Arborização existente porte grande
- Arborização existente porte médio
- Arborização existente porte pequeno
- Arborização existente tipo palmeira
- Arborização a ser suprimida
- Lírio Amarelo h=0,50m
- Clorofito h=0,50m



PROJETO ARQUITETÔNICO BÁSICO

FOLHA: 03/12



MUNICÍPIO DE CARAPICUÍBA  
SECRETARIA DE DESENVOLVIMENTO URBANO  
SETOR DE PROJETOS

OBRA: Praça das Pedras

LOCAL: R. dos Patriotas, Vl. Lourdes

RECURSO/CONVÊNIO: Próprio

ART/RTT:

### SITUAÇÃO ENTORNO

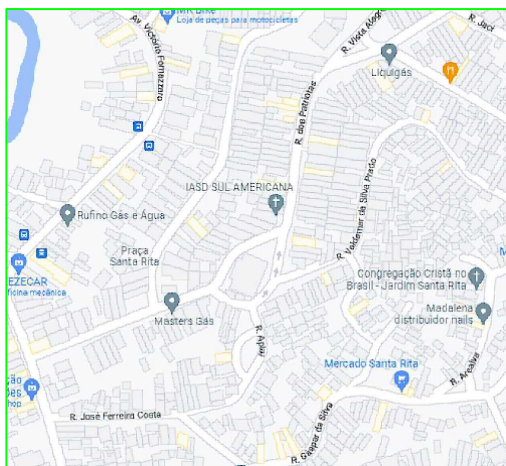

### TABELA DE ÁREAS

Total de áreas	
Área total	1739 m2
Área de intervenção	1739 m2

RESPONSÁVEL TÉCNICO  
Fernando Ferreira Lima  
Engenheiro Civil  
Crea/SP nº 5070695464

DATA: 26/06/2023

ESCALA: indicada

DESENHO ELABORADO POR Fernando Ferreira Lima - Engenheiro Civil  
DESENHO ELABORADO POR Patrícia Zanon - Arquiteta e urbanista

REVISÃO NÚMERO: 05

MÊS: 06/23