

LEGENDA E CONVENÇÕES:

- EIXO DE ESTAKEAMENTO
- BOCA DE LOBO A SER REFORMADA
- BOCA DE LOBO SIMPLES/DUPLA/TRIPLA-PROJETADA
- BOCA DE LEÃO SIMPLES/DUPLA/TRIPLA-PROJETADA
- POÇO DE VISITA - PROJETADO
- POÇO DE VISITA COM GRELHA
- CAIXA COM GRELHA
- GALERIA TUBULAR - PROJETADA
- CAIMENTO SUPERFICIAL
- P.A. PONTO ALTO
- P.B. PONTO BAIXO
- MURO DE ALA

DIÂMETRO (m)  $\phi 0,60$  1,500 PROF. CHEGADA (m) 25,00 0,0250

EXTENSÃO (m) DECLIVIDADE (m/m)

IDENTIFICAÇÃO DO DISPOSITIVO PV-1.1 T=738,910 1,857 PROFUNDIDADE DO DISPOSITIVO (m) F=737,053

COTA DE TOPO (m) COTA DA GI (m)

NOMENCLATURA:  
BLD ASD - BOCA DE LOBO A SER DEMOLIDA

NOTAS:  
1- COTAS, MEDIDAS E DIMENSÕES EM METRO, EXCETO INDICAÇÃO CONTRÁRIA.

PROJETO ARQUITETÔNICO

FOLHA: 08/13



MUNICÍPIO DE CARAPICUÍBA  
SECRETARIA DE DESENVOLVIMENTO URBANO  
SETOR DE PROJETOS

OBRA: REVITALIZAÇÃO CAMINHO ITAPEVI

LOCAL: Vila Nossa Sra. Aparecida

RECURSO/CONVÊNIO: Próprio ART/RRT: 28027230220197797

SITUAÇÃO ENTORNO



TABELA DE ÁREAS

Total de áreas	
Área total	XX m2
Área de intervenção	XX m2

RESPONSÁVEL TÉCNICO  
JÉSSICA DOS SANTOS SILVA  
ENGENHEIRA CIVIL  
CREA nº 5070054590

DATA: 20/01/2022 ESCALA: 1:100

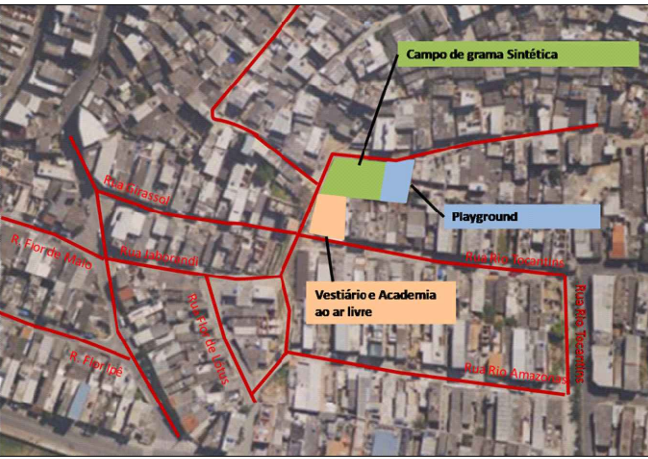
DESENHO ELABORADO POR JÉSSICA DOS SANTOS SILVA  
ENGENHEIRA CIVIL

REVISÃO NÚMERO: 01 MÊS: 20/01/2022