

- 1) porta de correr embutida na divisória
- 2) placa de policarbonato fixador
- 3) cobertura metálica trapezoidal (termoacústica)
- 4) placas vazadas
- 5) porta de correr - vidro
- 6) corrimão duplo
- 7) telha trapezoidal simples
- 8) pavimentação asfáltica
- 9) piso intertravado retangular para trânsito de veículos
- 10) duto AP
- 11) divisória de gesso acartonado com tratamento termoacústico
- 12) divisória de gesso acartonado

LEGENDA: HIDRÁULICO-SANITÁRIA

—	TUB. ÁGUA FRIA	TL	TORNEIRA LAVATÓRIO
----	TUB. ESGOTO	TP	TORNEIRA VILA
----	TUB. ÁGUAS PLUVIAIS	TJ	TORNEIRA TANGUE
----	TUBO QUE DESCE	TM	TORNEIRA MÁQUINA LADRÃO
----	TUBO QUE SOBE	AL	TUB. ALIMENTAÇÃO
⊙	ÁGUA FRIA REDE	CH	CHUVEIRO
⊙	ÁGUA FRIA	BS	BACIA SANITÁRIA
⊙	ÁGUAS PLUVIAIS	AD	ADUKECEDOR
⊙	TUBO DE QUEIDA	RS	RALO SIFONADO
⊙	TUBO DE VENTILAÇÃO	R	RALO
⊙	TUBO DE LIMPEZA CA	OI	OX. INSPEÇÃO
		CO	CA. COLETORES
		F.S.	FOSSA SÉPTICA
		C.A.	CAIXA D'ÁGUA
		R.C.P.	REDE COLETORES PÚBLICA
		R.A.P.	REDE DE ABASTECIMENTO PÚBLICO
		V.P.	VIA PÚBLICA
		MD	MEIADOR

- PISO CERÂMICO
- PISO PORCELANATO
- PISO ARDÓSIA
- PISO ASFALTICO
- PISO INTERTRAVADO
- AZULEJO n. indicado

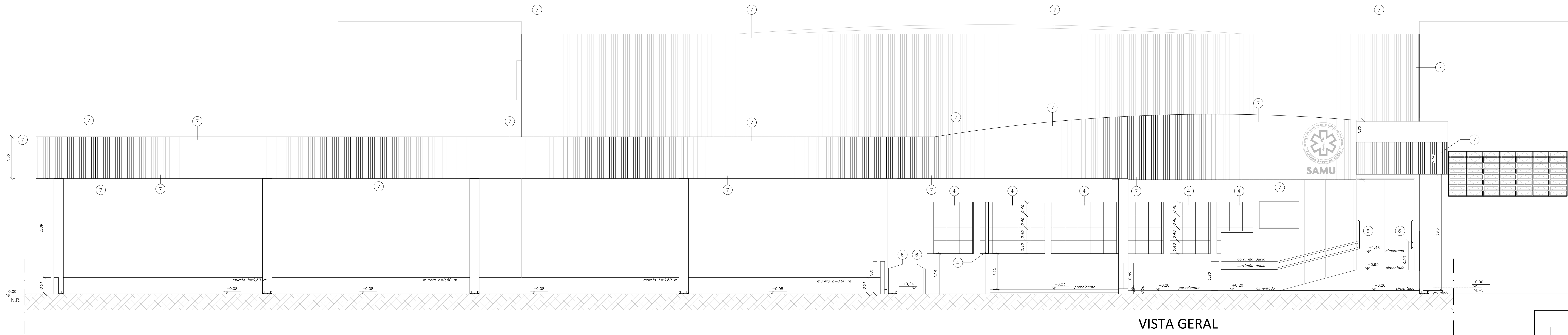

VISTA GERAL
(DA ÁREA DE MANOBRAS PARA EDIFICAÇÃO/GINÁSIO)
ESC.: 1:50

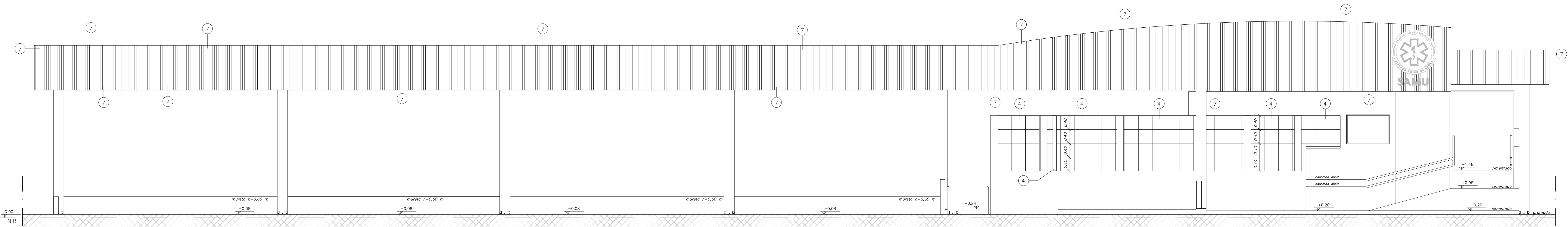

VISTA FRONTAL - COBERTURA 1
(DA ÁREA DE MANOBRAS PARA EDIFICAÇÃO/GINÁSIO)
ESC.: 1:50

PROJETO BÁSICO 07/14

Município de Carapicuíba

Secretaria de Desenvolvimento Urbano

Assunto
Reforma do SAMU (Serviço de Atendimento Móvel de Urgência)
Projeto Básico de Arquitetura - Reforma

CORTE GG, VISTA GERAL e VISTA FRONTAL COB. 1

Local
Avenida Santo Estêvão, 103 - Vila Silvânia - Carapicuíba/SP - 06321-490

Situação sem escala

Declaro que a aprovação do projeto não implica no reconhecimento por parte da prefeitura do direito de propriedade do terreno.

Prefeitura Municipal de Carapicuíba
Prefeito Marco Aurélio dos Santos Neves

Áreas m²	
Área Construída Existente	623,60
SAMU (situação pretendida)	1003,74
PAV. INFERIOR	138,70
PAV. INTERMEDIÁRIO	589,85
PAV. SUPERIOR	268,66
LIXEIRAS	6,63

Cláudia Naomi Mori
Arquiteta e Urbanista
CAU A24862-2 / PMC 45082
RRT (PROJETO): 11936754