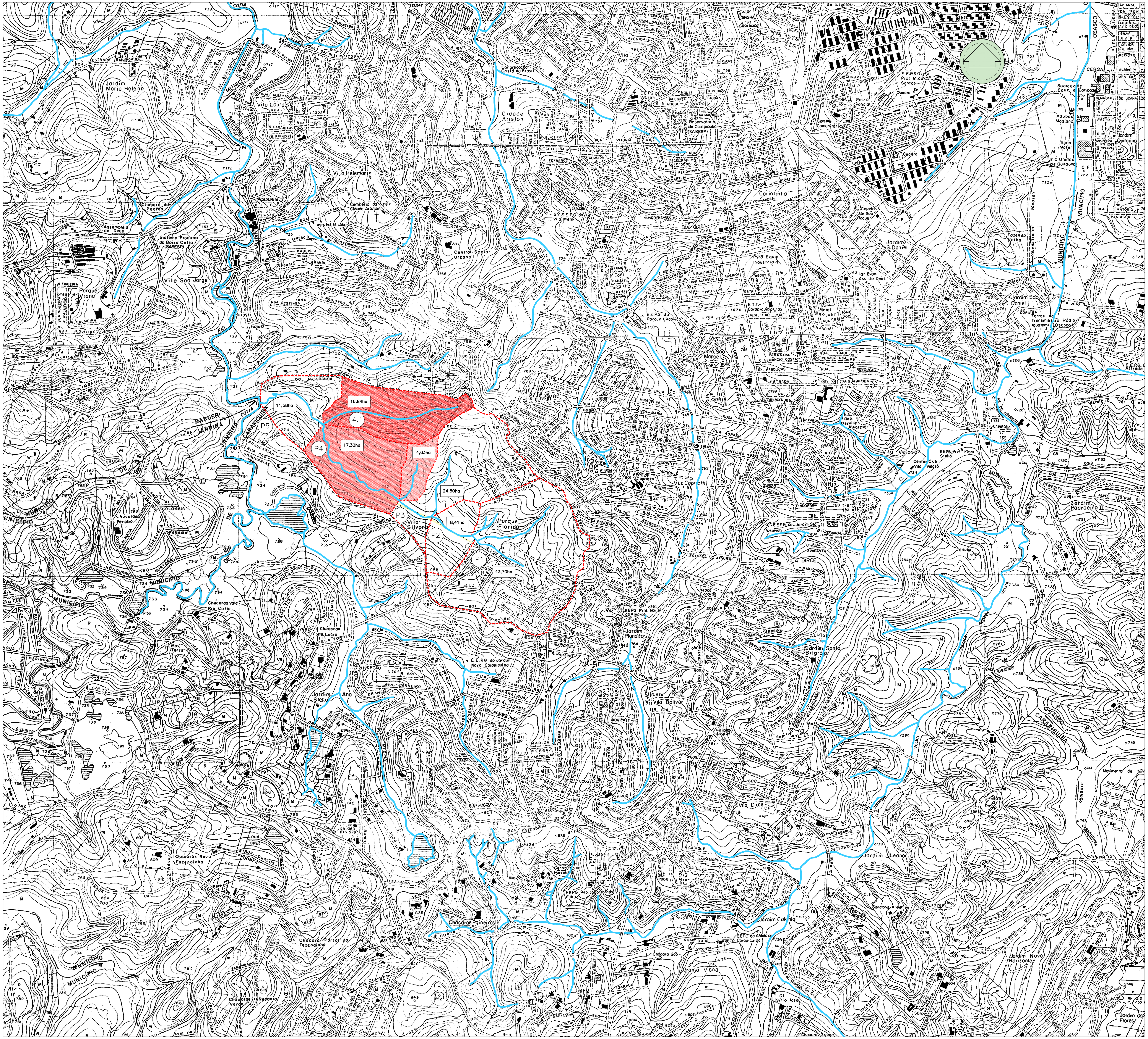

LEGENDA E CONVENÇÕES:

- DELIMITAÇÃO DE BACIA
- CÓRREGO

Local: CÓRREGO PARALELO A RUA LOS ANGELES
Bacia: EMPLASA 2321, 2323

Tipo:	Urbana				Equação de Chuvas: São Paulo		
Método Racional					IAG/USP - E3-035/DAEE		

Ponto de Controle	Coordenada		Área de Contribuição (ha)		Vazão Máxima de Pico (m^3/s)		
	N:	E:	Sub-bacia	Total	TR= 25 anos	TR= 50 anos	TR= 100 anos
P1	7.394.154	311.272	43,70	43,70	11,18	12,38	13,58
P2	7.394.304	311.054	8,41	52,11	10,33	11,44	12,55
P3	7.394.404	310.894	24,50	76,61	14,01	15,54	17,05
P4	7.394.785	310.436	21,93	98,54	14,50	16,08	17,66
P4.1	7.394.785	310.436	16,84	16,84	4,12	4,57	5,01
P5	7.394.957	310.084	126,96	126,96	16,37	18,16	19,93

NOTAS:

1— COTAS, MEDIDAS E DIMENSÕES EM METRO, EXCETO INDICAÇÃO CONTRÁRIA.

Nº	DATA	DESCRIÇÃO
A00	23/05/22	EMISSÃO INICIAL

REVISÃO

PREFEITURA DO MUNICÍPIO DE CARAPICUÍBA

SECRETARIA DE PROJETOS ESPECIAIS, CONVÊNIOS E HABITAÇÃO

TÍTULO : PROJETO BÁSICO DE CANALIZAÇÃO

LOCAL : CÓRREGO PARALELO A RUA LOS ANGELES – TRECHO II

TRECHO : RUA MARIA BENEDITA PEREIRA E RIO COTIA

ASSUNTO : PROJETO BÁSICO DE DRENAGEM
PLANTA DE BACIA

RESP. TÉCNICO:
ARQº TÉRCIO OLIVEIRA MONTEIRO
CAU–SP A61944–2
RRT Nº SI12090510I00

FOLHA: 03/03

ESCALA: 1:10000

DESENHISTA: HGF

DATA: MAI/2022

IDENTIFICAÇÃO/ARQUIVO: 21039–200–DREBA–BAC001

REVISÃO: A00

COD. PN DES.: 21039–200–DREBA–BAC001–A00.dwg