

Hidráulica (Água Fria)  
Sanitário 1 e 2  
escala - 1:25

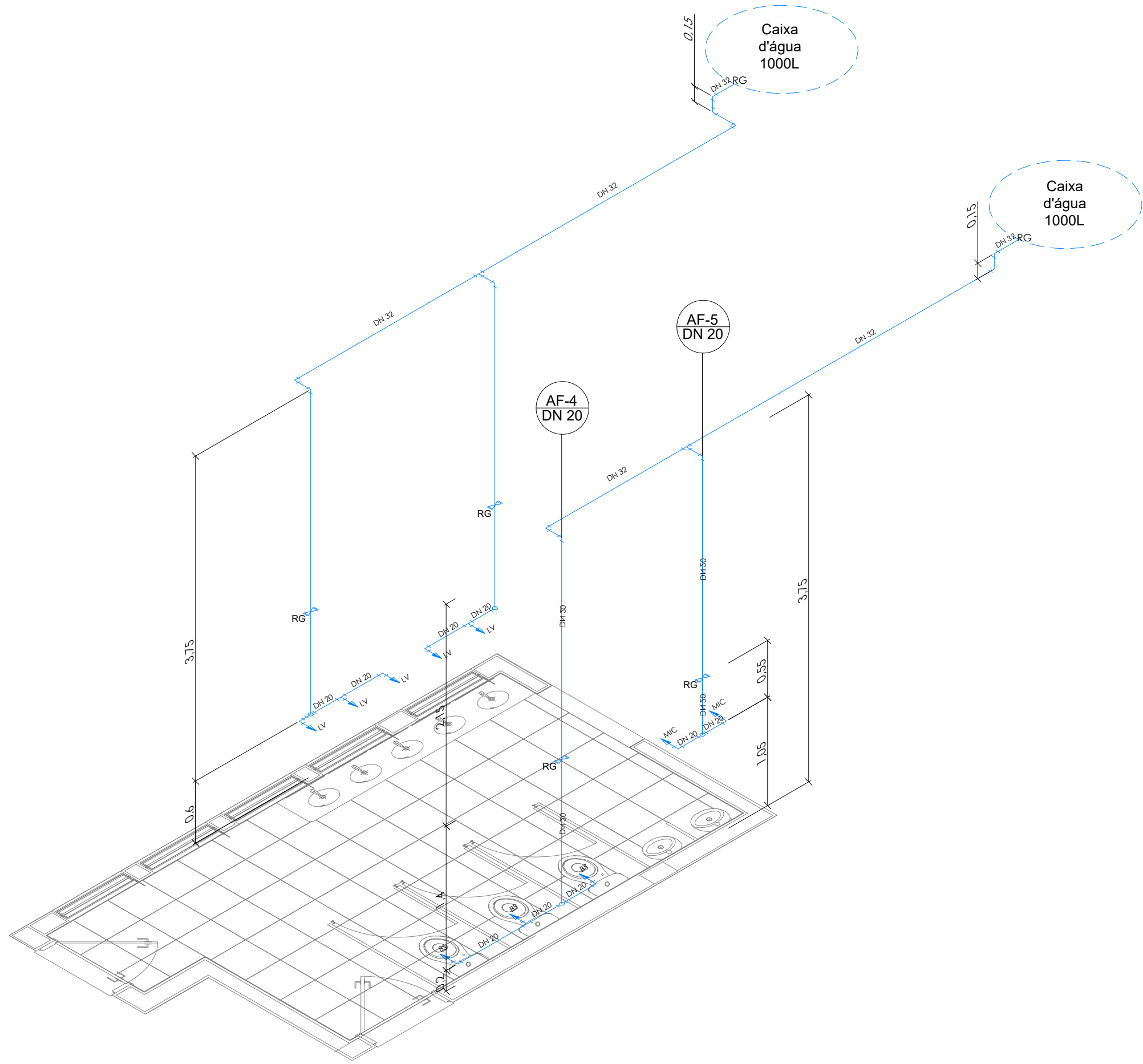

Perspectiva Isométrica  
Sanitário 1 e 2

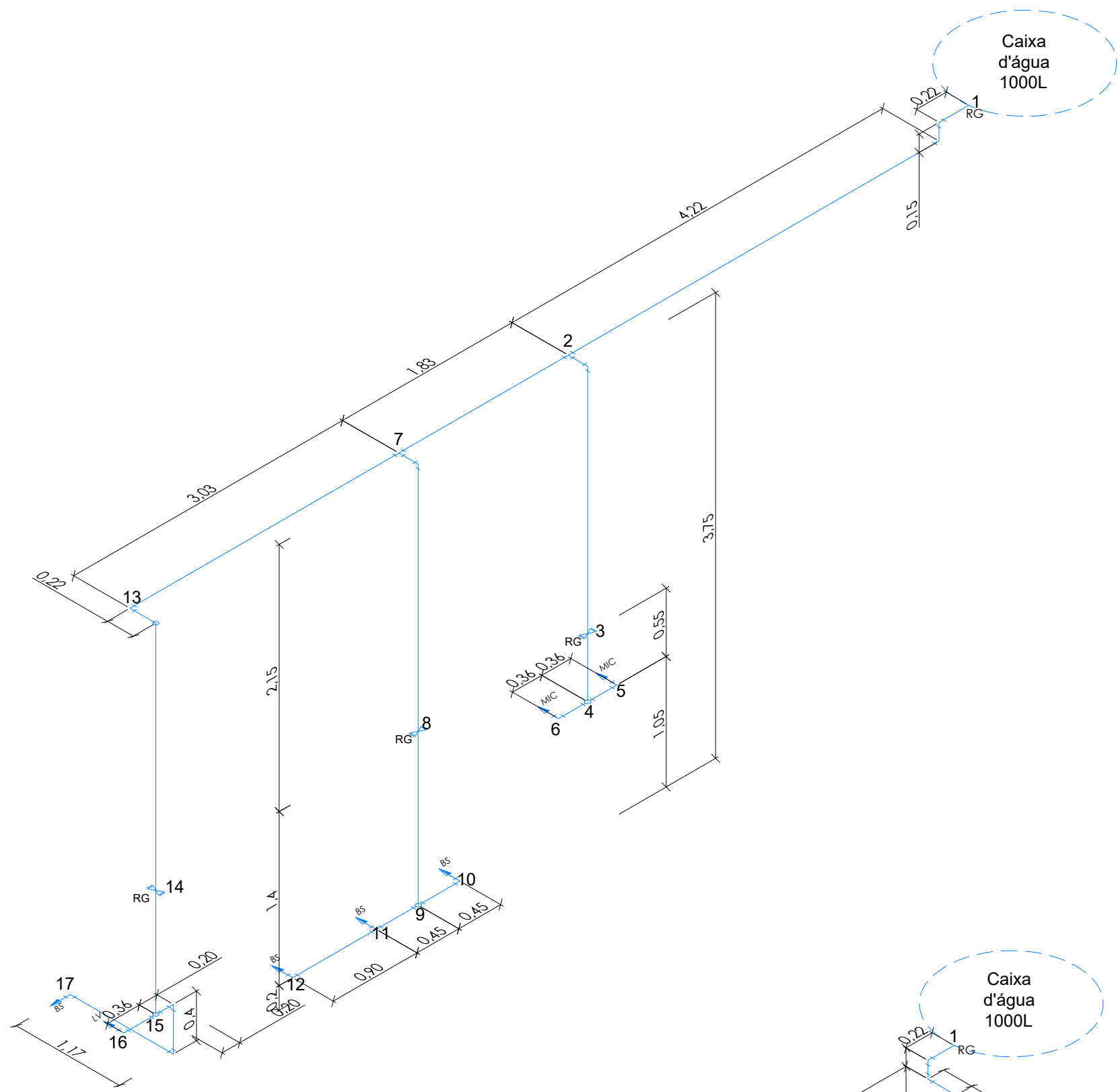

Trecho 1 (Banheiro acessível,  
Vasos e Mictórios)

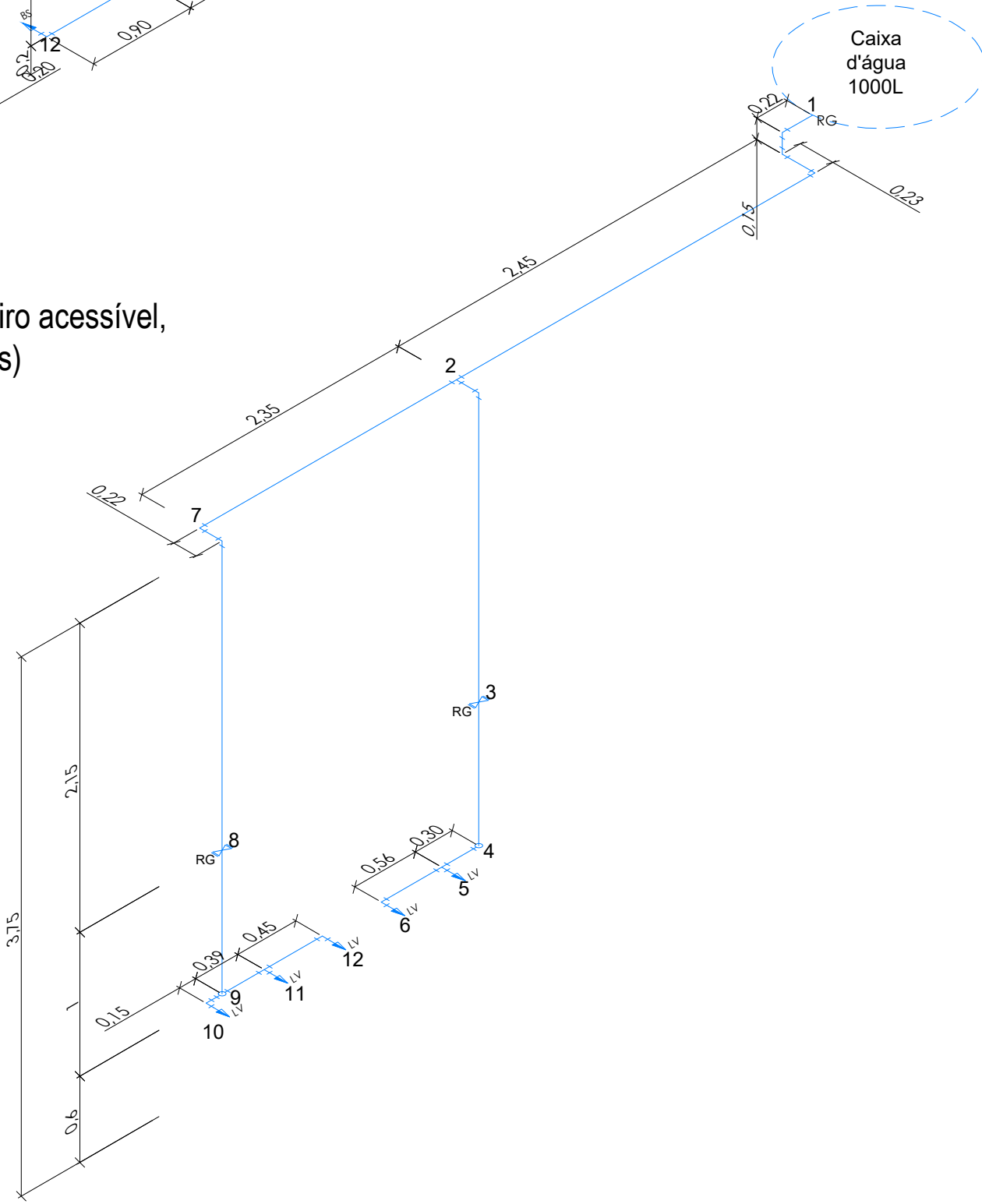

Trecho 2 (Lavatórios)

LEGENDA	
Pontos hidrossanitários	
LV	Lavatório
BS	Bacia Sanitária
MIC	Mictório
CH	Chuveiro Elétrico
RG	Registro de Gaveta
RP	Interruptor paralelo

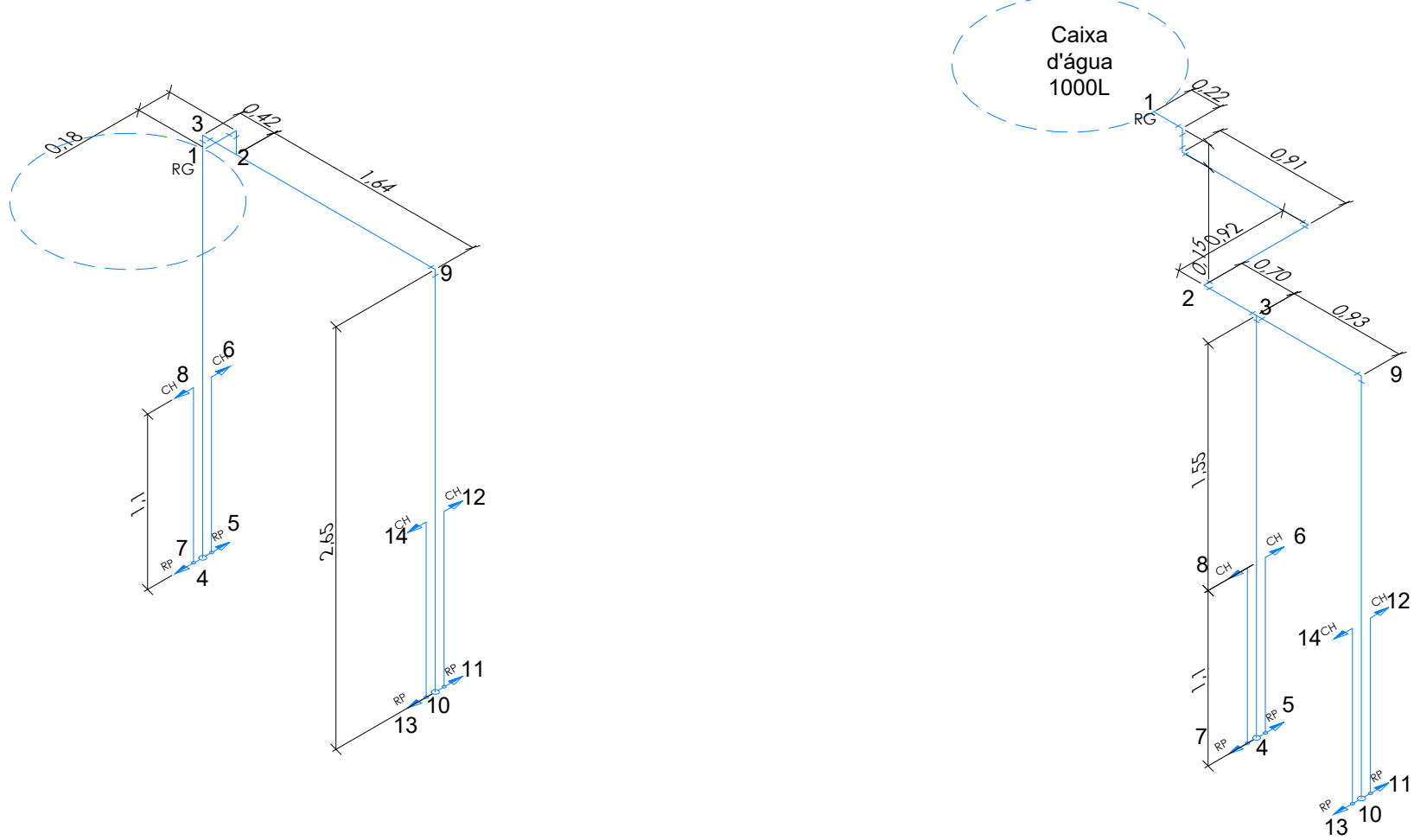

Trecho 3 (Chuveiros do AF6/7)

Trecho 4 (Chuveiros do AF8/9)

PROJETO HIDRÁULICO		FOLHA:	02/04
		MUNICÍPIO DE CARAPICUÍBA SECRETARIA DE DESENVOLVIMENTO URBANO SETOR DE PROJETOS	
OBRA:			
CAMPO DO BAHIA			
LOCAL:			
TRAVESSA DA RUA PORTO VITÓRIA - VILA DIRCE			
RECURSO/CONVÊNIO:		ART/RRT:	
SITUAÇÃO ENTORNO			
			
TABELA DE ÁREAS			
Total de áreas			
Área total do terreno	3.966,08 m2		
Área Construída	104,91 m2		
		RESPONSÁVEL TÉCNICO FELIPE DE SOUSA PINHEIRO ENGENHEIRO CIVIL CREA-SP nº 5070185958	
DATA:		ESCALA:	
02/02/2022		INDICADA	
DESENHO ELABORADO POR: BRUNO OLIVEIRA DOS SANTOS - ENGENHEIRO CIVIL			
DESENHO ELABORADO POR: GABRIEL MELO DA SILVA - ESTAGIÁRIO			
REVISÃO NÚMERO:		MÊS:	
01		Fevereiro	

PARGUE DO BAHIA.dwg